Die Bauerlebniswelt

Category: Ratgeber
geschrieben von Gastautor | 9. Oktober 2026

Mit der neuen Bauerlebniswelt entwickelt Holzbau Bayern ein alternatives Konzept zum klassischen Musterhaus. Statt ausschließlich fertige Häuser zu zeigen, steht hier das ganzheitliche Erleben von Wohnen, Architektur, Materialien und Atmosphäre im Mittelpunkt.

Inhalt

- Hausbau neu gedacht: emotionaler, transparenter, erlebbarer
- Bildergalerie Bauerlebniswelt
- 5 Fakten zur Bauerlebniswelt
- Lebensphasen-Konzept von FischerHaus

Hausbau neu gedacht: emotionaler, transparenter, erlebbarer

Die Bauerlebniswelt verbindet Inspiration, Beratung, Technik und Emotionalität zu einem neuen Kundenerlebnis im Hausbau. Materialien, Bauweise, Techniklösungen und unterschiedliche Stil- und Lebenswelten werden dabei bewusst ganzheitlich inszeniert.

Ziel ist es, Bauinteressierten nicht nur Informationen zu vermitteln, sondern Orientierung, Sicherheit und ein Gefühl für das zukünftige Zuhause zu geben.

Die Erlebniswelt soll Bauherren helfen,

- Entscheidungen sicherer zu treffen,
- Zusammenhänge besser zu verstehen,
- Inspiration zu sammeln
- und sich emotional mit dem zukünftigen Zuhause zu verbinden.

Dabei greift das Konzept bewusst aktuelle Entwicklungen im Hausbau auf: Der Wunsch nach Individualität, emotionaler Bindung, Transparenz und einer intensiveren Beratung nimmt bei Bauherren zunehmend zu.

Unter dem Leitgedanken der Marke FischerHaus „Liebe baut erleben“ entwickelt Holzbau Bayern deshalb einen Ort, an dem Hausbau nicht nur erklärt, sondern spürbar wird.

Die Bauerlebniswelt wurde im Bestand und während des laufenden Betriebs entwickelt und realisiert. Neben klassischen Beratungsbereichen entstanden unterschiedliche Erlebnisstationen, Material- und

Technikwelten sowie multimediale Präsentationsflächen.

Darüber hinaus ist die Bauerlebniswelt als flexibler Veranstaltungs- und Kommunikationsort konzipiert. Geplant sind künftig unter anderem:

- Themenveranstaltungen
- Architektur- und Finanzierungsvorträge
- digitale Beratungselemente
- individuelle Terminbuchungen
- sowie Content- und Filmformate für Online und Social Media.

Mit der Präsentation der Bauerlebniswelt setzt Holzbau Bayern bewusst ein Zeichen für eine neue Form der Bauherrenkommunikation – emotionaler, transparenter und stärker am tatsächlichen Leben der Menschen orientiert.

Bildergalerie Bauerlebniswelt




Lebensphasen



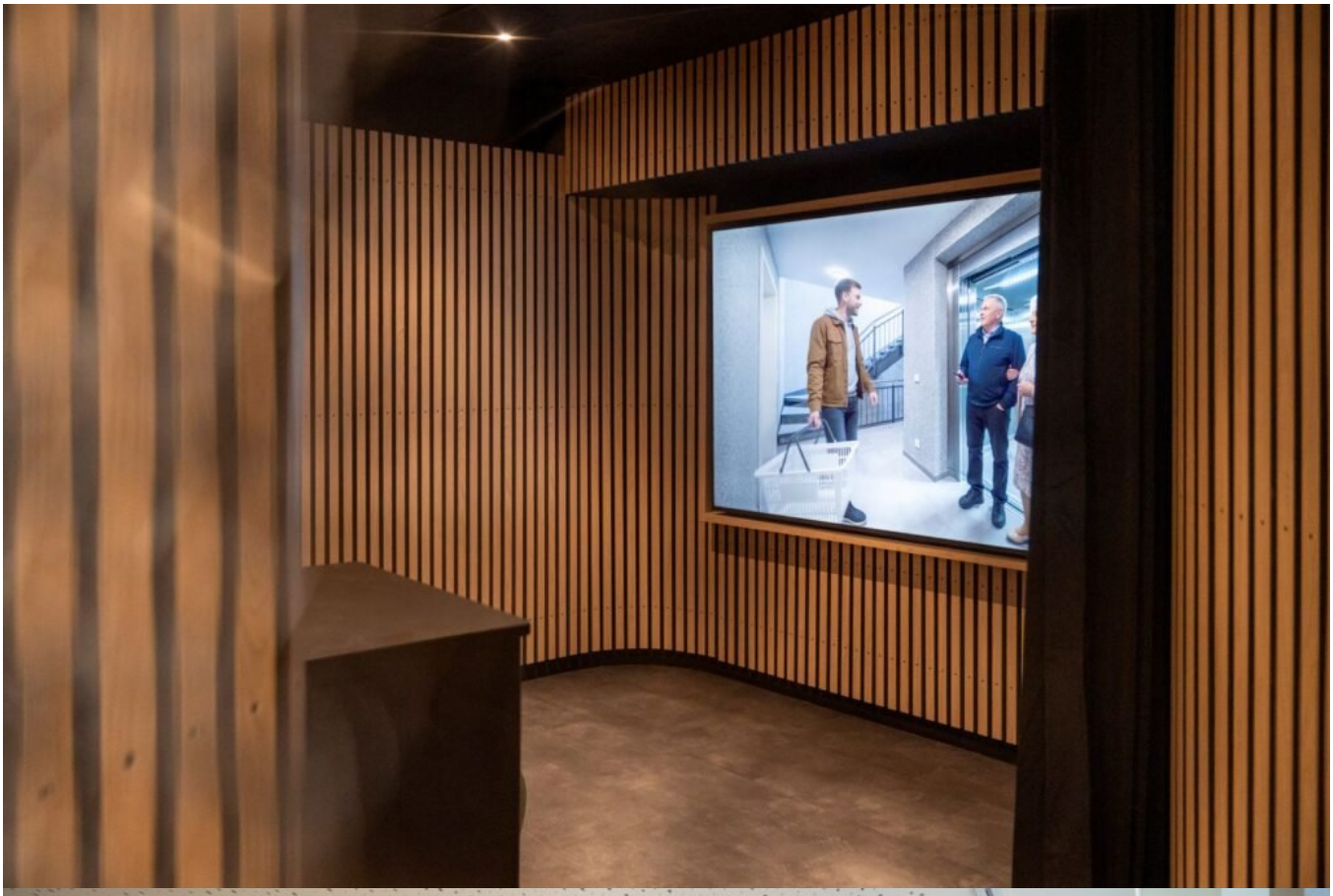


HOLZ
BA
BAY
FISCHERHAUS


Technik

5 Fakten zur Bauerlebniswelt

1. Alternative zum klassischen Musterhaus

Die Bauerlebniswelt ist bewusst als Alternative zum klassischen Musterhaus konzipiert – weniger reine Hausbesichtigung, mehr ganzheitliches Erleben von Wohnen, Materialien, Atmosphäre und Lebensgefühl.

2. „Liebe baut erleben“

Unter dem Leitgedanken „Liebe baut erleben“ verbindet die Erlebniswelt Inspiration, Beratung, Technik, Architektur und Emotionalität zu einem neuen Kundenerlebnis im Hausbau.

3. Wohnen wird inszeniert

Statt standardisierter Präsentation setzt Holzbau Bayern auf unterschiedliche Wohn- und Lebenswelten, Materialstationen, Lichtstimmungen, Multimediaelemente und persönliche Beratung.

4. Umbau im laufenden Betrieb

Die Erlebniswelt wurde während des laufenden Betriebs im Bestand entwickelt und umgebaut – mit besonderem Fokus auf hochwertige Gestaltung, Markenwirkung und flexible Nutzungsmöglichkeiten.

5. Mehr als ein Showroom

Die Bauerlebniswelt ist nicht nur Showroom, sondern künftig auch Veranstaltungsort für Vorträge, Kundenevents, Architektengespräche, Filmformate und digitale Beratungsangebote rund um modernes Bauen mit Holz.

Lebensphasen-Konzept von FischerHaus

Häuser fürs Leben

FischerHaus denkt Hausbau nicht in starren Zielgruppen oder kurzfristigen Wohntrends, sondern in Lebensphasen. Im Mittelpunkt steht die Frage, wie sich Bedürfnisse, Prioritäten und Lebenssituationen im Laufe des Lebens verändern – und wie ein Haus darauf reagieren kann.

Das Konzept basiert auf der Überzeugung, dass ein Zuhause Menschen über viele Jahre begleiten sollte: flexibel, emotional und vorausschauend geplant.

Die fünf Lebensphasen reichen von der ersten gemeinsamen Zukunft über Familienzeit und berufliche Veränderungen bis hin zum komfortablen Wohnen im Alter. Jede Phase bringt eigene Anforderungen an Architektur, Grundriss, Atmosphäre und Nutzung mit sich.

So entstehen Häuser, die:

- mit den Bewohnern mitwachsen,
- unterschiedliche Lebenssituationen berücksichtigen,

- Wandel ermöglichen,
- und langfristige Lebensqualität schaffen.

Dabei verbindet FischerHaus emotionale Themen wie Geborgenheit, Nähe und Identität mit funktionalen Aspekten wie Flexibilität, Stauraum, Rückzugsmöglichkeiten, Barrierefreiheit oder technischer Vorbereitung für spätere Lebensabschnitte.

Das Lebensphasen-Konzept prägt heute nicht nur die Architektur und Beratung, sondern auch die neue Bauerlebniswelt. Dort werden unterschiedliche Wohnsituationen und Bedürfnisse erlebbar gemacht, um Bauherren Orientierung und Inspiration für ihr eigenes Zuhause zu geben.

Der Leitgedanke dahinter: Ein Haus ist nicht nur ein Gebäude. Es ist ein Ort, der Menschen durch ihr Leben begleitet.

Gleichzeitig zeigt genau dieses Projekt im direkten Vergleich aber auch die Vorteile des modernen Holzbaus: präzise durchgeplant, nachvollziehbar, sauber und mit nachhaltigen Materialien umgesetzt.“

Mehr Informationen zur Bauerlebniswelt unter: www.fischerhaus.de/bauerlebniswelt oder als PDF-Roadmap

Bilder: Holzbau Bayern GmBH & Co. KG