Modern und wohnlich lebt es sich im Nordic Style

Category: Homestory
geschrieben von Gastautor | 9. Oktober 2026

Einen neuen Trend umgesetzt: Skandinavisch geprägte Ästhetik auf rund 140 m² Wohnfläche

Der Nordic Style, mit skandinavischem Ursprung, fasziniert mit klarem Design, konzentriert sich auf das Wesentliche und strahlt dabei eine ganz besondere Natürlichkeit und Gemütlichkeit aus. Dieser Stil liegt auch hierzulande im Trend, denn er ist der Inbegriff von modernem Wohnen mit Bezug zur Natur. Diese Assoziation hatten auch Julia und Bastian Räder, als sie ihren ganz persönlichen Traum vom Haus skizzierten. Und dieser war bei Fingerhut Haus in den besten Händen. Gepaart mit der Expertise und Beratung des Fertighaus-Spezialisten entstand das individuell und liebevoll gestaltete Eigenheim für die Familie mit zwei Kindern.

Wer ein Haus im Nordic- bzw. Skandi-Style betritt, spürt in der Regel gleich die Ruhe und Behaglichkeit, die von ihm ausgeht. Das von diesem Lebens- und Wohnstil inspirierte Satteldach-Haus mit Gaube und Sprossenfenstern der Familie Räder spiegelt dies in jedem Winkel wider. Mit hellem Holz, klaren Formen und zarten Farben entführt es in den hohen Norden. Die zahlreichen Holzelemente sprechen eine moderne Designsprache und strahlen gleichzeitig wohlige Wärme aus.

Inhalt

- Fingerhut Haus: Individuell auf ganzer Linie
- Eltern und Kinder genießen die Liebe zum Detail
- Grundrisse
- Bildergalerie
- Hausdetails

Fingerhut Haus: Individuell auf ganzer Linie

Bastian Räder erklärt, wie der Weg zum Traumhaus zu Fingerhut Haus führte: „Als wir unsere Vorstellungen zu unserem künftigen Eigenheim definiert hatten, kontaktierten wir einige für uns bekannte Hausbaufirmen, so auch Fingerhut Haus. Wir fühlten uns bereits im Telefonat gut beraten und aufgehoben. Dies bestätigte sich beim persönlichen Treffen in einem Musterhaus in Neunkhausen. Daher stand für uns recht schnell fest, dass wir mit diesem Unternehmen unseren Traum vom Eigenheim erfüllen möchten“, erklärt Bastian Räder.

Mit groben Skizzen kam das Ehepaar zum ersten Treffen. „Unser Bauberater ging sofort auf unsere Zeichnungen bzw. Wünsche ein und gab uns an einigen Stellen wertvolle Verbesserungstipps, worüber wir sehr dankbar waren. Er zeichnete sich unsere Grundrisse ab und schon begann die genauere Planung unseres Hauses“, fährt Bastian Räder fort.





Eltern und Kinder genießen die Liebe zum Detail

In enger Zusammenarbeit mit Fingerhut Haus konnten die Bauherren all ihre Wünsche auf ca. 140 m^2 großzügiger Wohnfläche realisieren.

Dabei legte die Familie besonderen Wert auf die Gestaltung der Wohnräume und entschied sich für einen offenen und vor allem hellen Wohn-, Ess- und Küchenbereich, der gleichzeitig Wärme und Gemütlichkeit vereint. Denn dies sind die Wohnräume, in denen die Bewohner sich die meiste Zeit aufhalten. Da die Kinder häufig im Wohnzimmer spielen, besteht so die Möglichkeit, auch von der Küche aus nah beieinander bzw. räumlich nicht voneinander getrennt zu sein. Zudem genießt die Familie den direkten Blick und Zugang von der Küche in den Garten.

„Nach Außen gelangen wir auch durch den großzügigen Hauswirtschaftsraum, der direkt neben der Küche liegt und Zugang zur Garage bzw. zum Carport bietet. Das ermöglicht es unseren häufig draußen spielenden Kindern, auch an nassen Tagen trocken und schnell ins Haus zu gelangen. Hier haben sie ausreichend Möglichkeit zum Umziehen nach dem Spielen in der Natur. Neben der Heizung (Wärmepumpe), der Waschmaschine und dem Trockner bietet dieser Raum außerdem genügend Platz zum Abstellen des Kinderwagens, der Fahrzeuge der Kinder und vieles mehr“, erklärt Julia Räder.

Zu einem aktiven Tag gehört auch die Entspannung danach. Daher war es den Eltern wichtig, dass sich die drei Schlafräume und das Familienbadezimmer zusammen auf der einer Etage befinden. So können beispielsweise die Kinder in ihren Zimmern spielen und die Eltern relaxen.

„Bei Fingerhut Haus haben wir von Beginn an die Liebe zum Detail, die für uns so wichtig ist, gespürt. Wir wurden vom ersten Telefonat bis zur „Schlüsselübergabe“ und sogar noch darüber hinaus sehr persönlich, freundlich, kompetent und zuverlässig betreut. Auch nach unserem Einzug stand uns Fingerhut Haus durch seinen Kundenservice noch zur Seite. Wir sind sehr froh, unser Traumhaus im Nordic Style mit diesem Unternehmen gebaut zu haben und würden diesen Schritt jederzeit wieder gehen“, resümiert Julia Räder.

Grundrisse

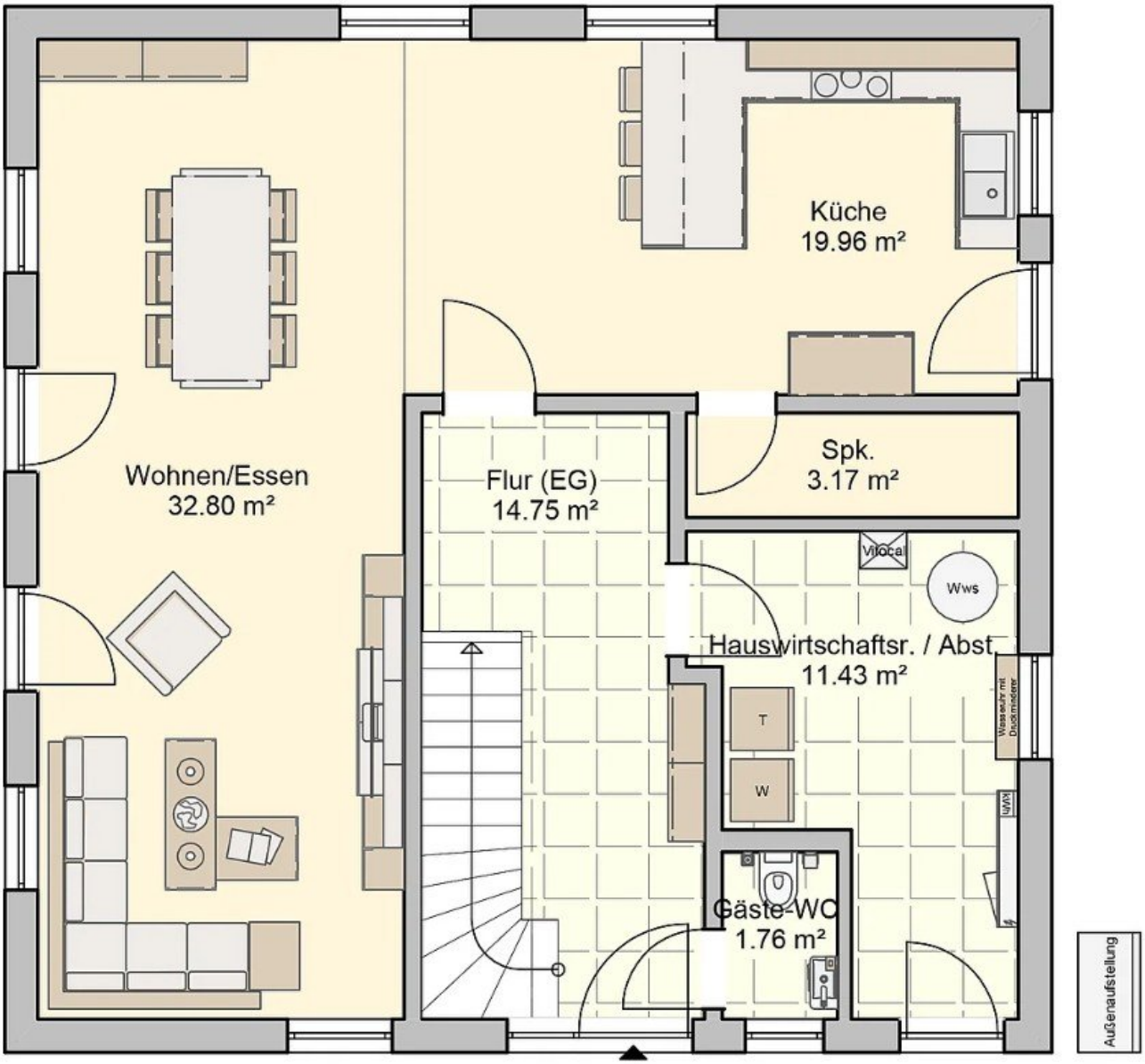

Das Erdgeschoss verfügt über eine Wohnfläche von 81 m².

Das Obergeschoss verfügt über eine Wohnfläche von 54 m².

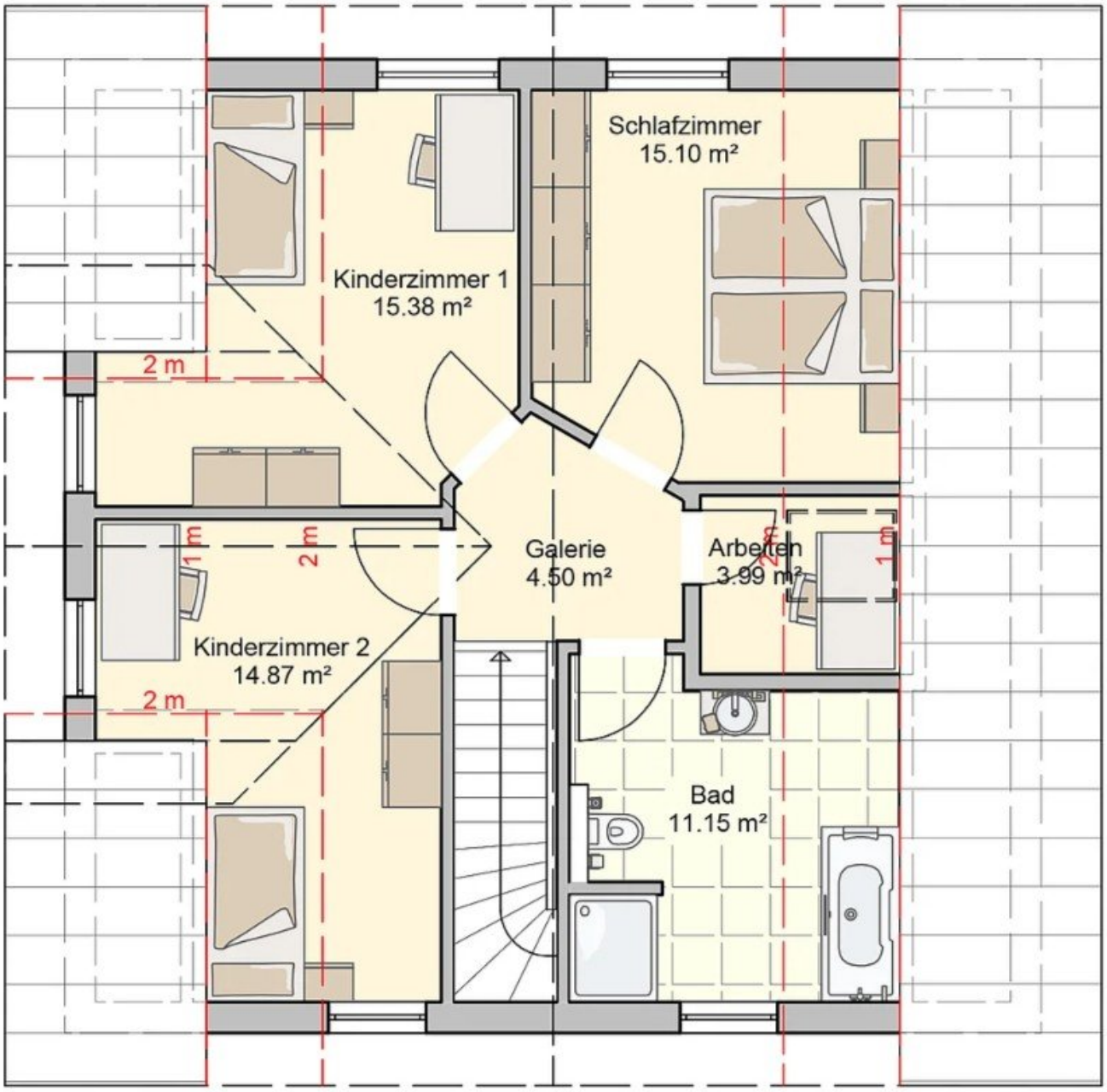

Bildergalerie













Hausdetails

- Bauweise: Großwandelemente in Holztafelbauweise
- Verwendung: Einfamilienhaus
- Dachform: Satteldach, 40°
- Ausbaustufe: Ausbauhaus Plus, Fast Fertig, Schlüsselfertig, Schlüsselfertig Plus
- Räume: 5
- Ausgebaute Fläche: 150 m^2
- Preis: auf Anfrage
- Hersteller:
  Fingerhut Haus GmbH & Co. KG
  Hauptstraße 46
  D-57520 Neunkhausen/WW.
- **Link zur Websit**e: https://www.fingerhuthaus.de/

Texte und Bilder: Fingerhut Haus